Stapler. Occasionen.
Lösungen.
Für Sie.

HKS Fördertechnik AG

Bolzoni Drehgerät RC2010A gebraucht

Info
Marke: Bolzoni
Bauart: Drehgerät
Modell: RC2010A
ISO-Klasse: 2
Fahrgestellnr: ME071022
Kommissionsnummer: A0353
Baujahr: 2020
Verfügbar ab: Burgdorf

Technische Daten
Tragkraft: 2000 kg
Eigengewicht: 297 kg
Vorbaumaß: 182 mm
Baubreite: 980 mm
Eigenschwerpunkt: 200 mm

Beschreibung
Zustand: Aufbereitet mit Garantie
Technischer Zustand: Sehr gut
Optischer Zustand: Sehr gut

HKS Fördertechnik AG

Hauptsitz und Postadresse
Alti Ruedelfingerstrass 18
8460 Marthalen / Schweiz

Telefon +41 52 305 47 47
info@hks-stapler.ch

Zweigniederlassung
Kirchbergstrasse 130
3400 Burgdorf / Schweiz

hks-stapler.ch
staplerteile24.ch

Stapler. Occasionen.
Lösungen.
Für Sie.

HKS Fördertechnik AG

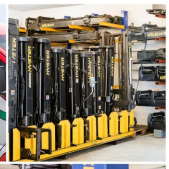

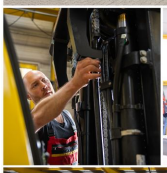

Für Sie.
Lösungen.
Stapler.

HKS Fördertechnik AG

HKS Fördertechnik AG

Hauptsitz und Postadresse
Alti Ruedelfingerstrass 18
8460 Marthalen / Schweiz

Telefon +41 52 305 47 47
info@hks-stapler.ch

Zweigniederlassung
Kirchbergstrasse 130
3400 Burgdorf / Schweiz

hks-stapler.ch
staplerteile24.ch