Stapler. Occasionen.
Lösungen.
Für Sie.

HKS Fördertechnik AG

## Meyer Zinkenverstellgerät mit Seitenschub 6-2506G gebraucht

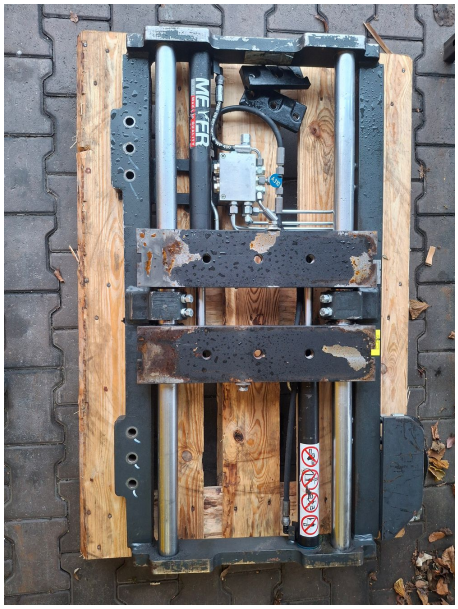


**Info**
**Marke:** Meyer
**Bauart:** Zinkenverstellgerät mit Seitenschub
**Modell:** 6-2506G
**ISO-Klasse:** 3
**Fahrgestellnr:** ME043030
**Kommissionsnummer:** A0310
**Baujahr:** 2016
**Verfügbar ab:** auf Anfrage

**Technische Daten**
**Tragkraft:** 3600 kg
**Eigengewicht:** 152 kg
**max. Öffnungsbreite:** 840 mm
**min. Öffnungsbreite:** 70 mm
**Vorbaumaß:** 107 mm
**Rückenbreite:** 1090 mm
**Baubreite:** 1150 mm
**Eigenschwerpunkt:** 46 mm

**Beschreibung**
**Zustand:** Aufbereitet ohne Garantie
**Technischer Zustand:** Gut
**Optischer Zustand:** Gut
**Beschreibung:** Öffnungsbreite Ik-Ik 70-840 mm

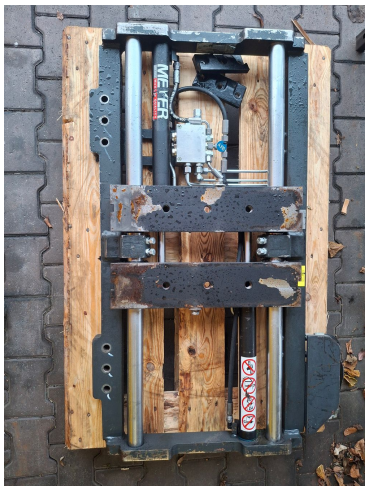


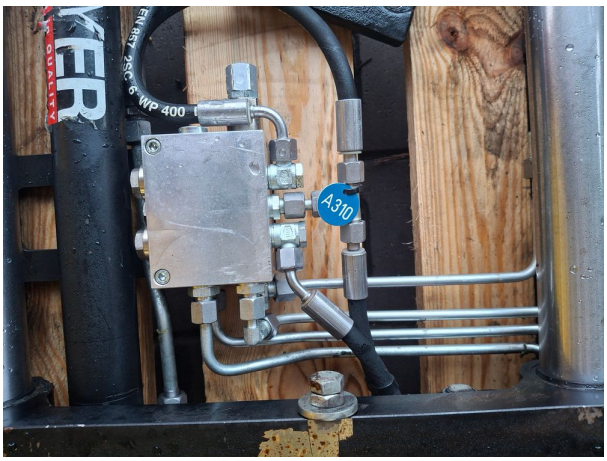


**HKS Fördertechnik AG**

Hauptsitz und Postadresse
Alti Ruedelfingerstrass 18
8460 Marthalen/Schweiz

Telefon +41 52 305 47 47
info@hks-stapler.ch

Zweigniederlassung
Kirchbergstrasse 130
3400 Burgdorf/Schweiz

hks-stapler.ch
staplerteile24.ch

**Stapler.** **Occasionen.**
**Lösungen.**
**Für Sie.**

**HKS Fördertechnik AG**

**Für Sie.**
**Lösungen.**
**Stapler.**

**HKS Fördertechnik AG**

**HKS Fördertechnik AG**

Hauptsitz und Postadresse
Alti Ruedelfingerstrass 18
8460 Marthalen / Schweiz

Telefon +41 52 305 47 47
info@hks-stapler.ch

Zweigniederlassung
Kirchbergstrasse 130
3400 Burgdorf / Schweiz

hks-stapler.ch
staplerteile24.ch